SATELLITE
OFFICE

SATELLITE OFFICE
WINNER 2022

SATELLITE OFFICE
WINNER 2021

KUD15
GLORIA BERLIN

CASUAL LUXURY WORKSPACES

pureSilent® LINE
MEETS HISTORY

BERLIN. KURFÜRSTENDAMM 15. KUD15 GLORIA BERLIN.

Das Gloria Berlin, ein prächtiges Gründerzeithaus, das Geschichten erzählt und den Swing vom alten Berlin spüren lässt. Ein Arbeitsplatz, geeignet für konzentrierte Denkarbeit – trafen sich doch hier schon vor über einhundert Jahren die Intellektuellen zum Denken und Philosophieren. Das 1889 vom Architekten Richard Beyme erbaute Wohn- und Geschäftshaus am Kurfürstendamm 15 mit seinen neubarocken Formen steht für Tradition. Seine prachtvolle Fassade mit erkerartigen Balkonen und Eckpfeilern ist genauso erhalten geblieben wie die alten Kachelöfen, das verzierte Treppenhaus und die historische Form des Daches. Im Erdgeschoss sind drei geschichtsträchtige Räume der Gaststätte „Mampes Gute Stube" erhalten, die von 1891 - 1989 dort zu Hause war und Weltgeschichte geschrieben hat. So ist zum Beispiel die bekannte Erzählung „Radezkymarsch" in Mampes Guter Stube vollständig entstanden. Der Kurfürstendamm in Berlin ist eine der berühmtesten Straßen der Welt. Die Nachbarschaft atmet das Flair des alten Berlins mit edlen Boutiquen, Juwelieren und großartigen Restaurants aus. Mit wenigen Schritten erreichen Sie die Gedächtniskirche, das KaDeWe oder den Berliner Zoo. Hier waren Mampe und Carl seinerzeit zu Hause: die beiden Elefanten im Elefantenhaus.

HIGHLIGHTS AUF EINEN BLICK

- Eine der exklusivsten Adressen Berlins mit perfekter Anbindung
- Wunderschöne, kernsanierte Gründerzeit-Immobilie mit großer Historie
- Bauzeitliche, fantastisch restaurierte Stuckdecken, Schiebetüren, Wandornamente in allen fünf Stockwerken
- Historischer Gewölbeeingang mit repräsentativer Rezeption und herzlichem Empfang
- Exklusives Interior Design nach der neuen pureSilent® Line by Satellite Office
- Balkone auf den Kurfürstendamm mit Blick auf die Gedächtniskirche
- Kaminlounge mit revitalisiertem, historischen Kachelofen und traditioneller KUD15-Gin-Bar
- Dachterrasse für Frischluftgenießer mit fantastischem Blick
- Casual Luxury Workspace trifft History – ausgerichtet auf maximales Wohlfühlen für Konzentration und Produktivität
- Agile Work trifft Deep Work – flexible Arbeitsplatzlösungen, zugeschnitten auf Ihr Business
- Modernste Konferenztechnik state of the art, Videokonferenz
- High-Speed-Internetzugang
- Parkplätze in umliegenden Tiefgaragen
- Für Sportler stehen Duschen und Garderobenstorages zur Verfügung

WIN WHEN
YOU´RE SWINGING

1950 QM FLÄCHE

KURFÜRSTENDAMM **15**

KUD15

„HERZLICH WILLKOMMEN IM GLORIA BERLIN. FÜR ALLE FRAGEN RUND UM UNSERE SATELLITE OFFICES IN DER HAUPTSTADT STEHE ICH IHNEN GERNE ZUR VERFÜGUNG. ICH FREUE MICH AUF IHREN ANRUF."

DENNIS PAWELCZYK
DIRECTOR SATELLITE OFFICE BERLIN

MANCHMAL ENTSTEHT ERFOLG IN EINER GARAGE. MEISTENS ENTSTEHT ER IN RUHE.

Wer beim Arbeitsplatz spart, bezahlt oft mit seinem Erfolg.

Mit einem Arbeitsplatz in einem unserer Satellite Offices sind Sie wertgeschätzter Teil unseres Netzwerkes. Wir arbeiten nicht nur unter einem Dach, wir verbringen wertvolle Arbeitszeit in guter Gesellschaft.

Ihre Mitgliedschaft ist der Türöffner für alle Satellite Offices in Deutschland und der Schweiz. Weitere EU-Länder folgen. So haben Sie in Berlin, Hamburg, Düsseldorf, München, Frankfurt und Zürich immer einen „Heimathafen". Einen Platz, den Sie ansteuern können. Einen Platz, den Sie immer wiedererkennen und an dem Sie erkannt werden, der repräsentativ und auf höchstem Niveau ist. Einen Platz, an dem Sie jederzeit herzlich willkommen sind.

Ein Ort mit Seele. Für Meetings, zum Arbeiten, zum Luftholen. Wir nennen es die Basis für Erfolg in einer rasanten Zeit. Das ist Satellite Office. Hier ist Deep Work zuhause.

Willkommen bei Satellite Office!

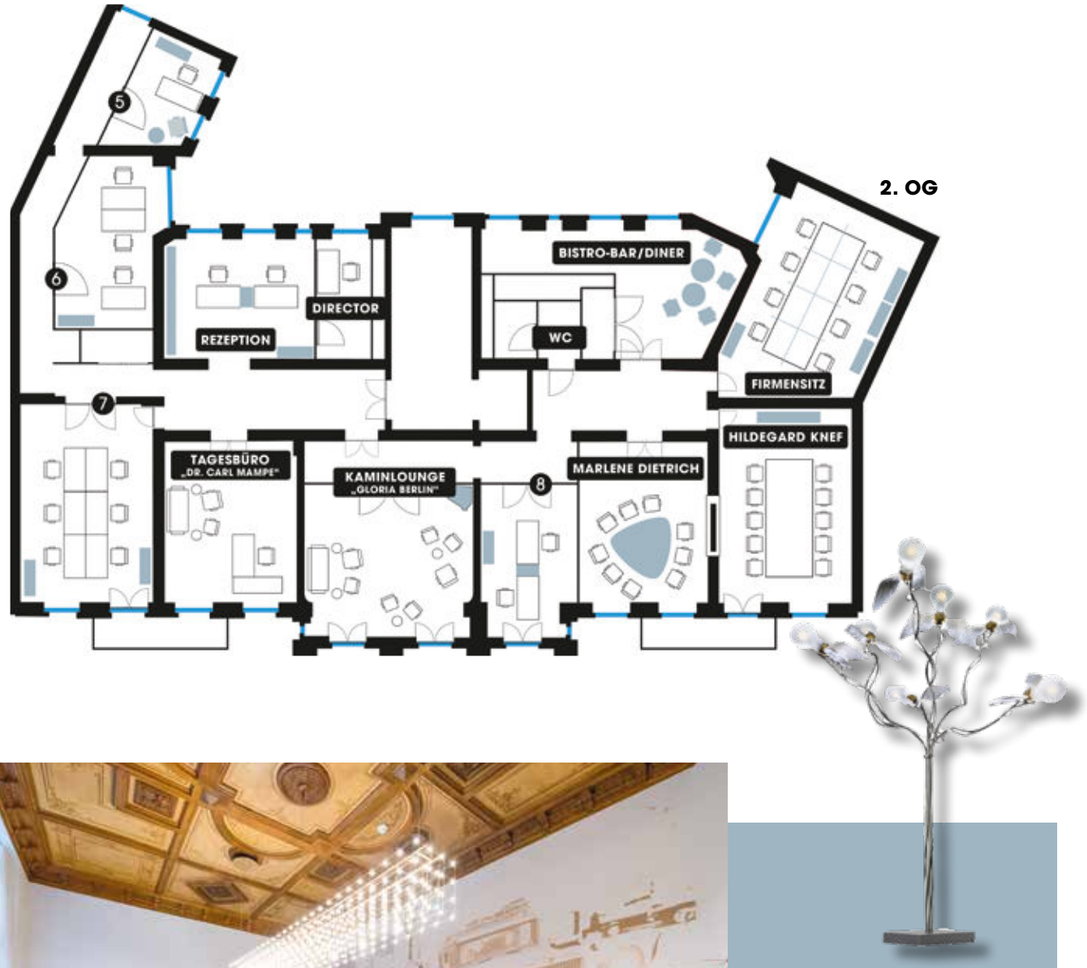

BEST TEAM

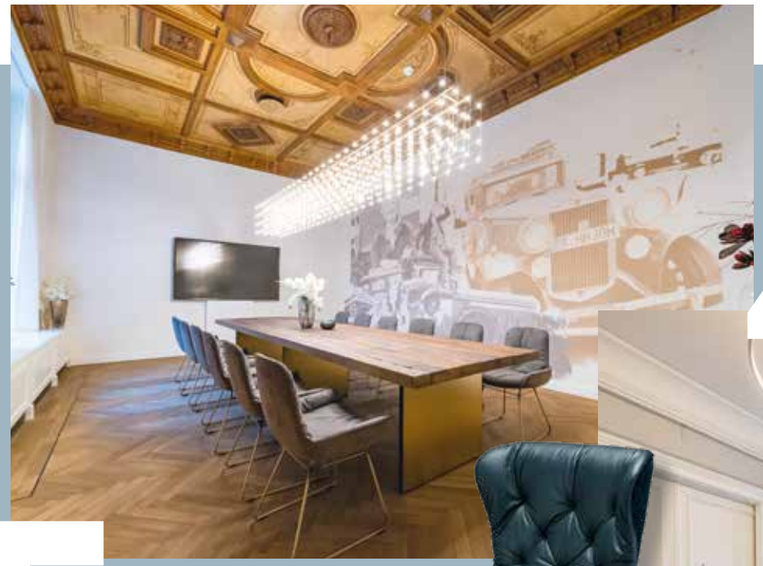

5 KONFERENZRÄUME

41 BÜROS

INTERIOR DESIGN

- RENZ
- FREIFRAU MANUFAKTUR
- WALTER KNOLL
- BOSSE DAUPHIN
- BRUNNER
- ZÜCO
- WERNERWORKS
- QUASAR Universe
- ARTEMIDE Tolomeo
- MOLTO LUCE
- CAPPELLINI
- INGO MAURER
- HENGE Light Ring
- LIGHTNET
- TOM DIXON

5 GUTE GRÜNDE

„UNSERE WELT DREHT SICH UM SIE!“
ANITA GÖDIKER

DAS INTERIOR DESIGN ERZÄHLT DIE GROSSEN GESCHICHTEN DES HAUSES

…und greift dabei die Historie des Hauses und seine Umgebung auf und verbindet sie mit den modernen „Silent“ Elementen von Satellite Office: geschützte Sitzbereiche, schall- und transluzenter Sichtschutz. Die Farbgebung des originalgetreu wieder hergestellten Hauses ist so prachtvoll wie seine erlebten Geschichten. Die Intensität der Farben spiegelt den Luxus des Berlins der 1920er Jahre wider.

Das Interior Design des Hauses feiert nicht seine Zurückhaltung, sondern spiegelt ungebremst die grandiosen Geschichten des benachbarten Luxuskinos „Gloria Palast“ und die des Bitterlikörs „Mampe Halb&Halb“. Dabei ist die typische Handschrift von Anita Gödiker unverkennbar, die Mut und eine große Passion für Geschichte(n) trägt. Drei große Berlinerinnen schreiben diese Geschichten mit, ebenso Mampe und Carl. Das sinnliche Ganze entsteht durch das Zusammenspiel historischer Architektur, kunstvollem Stuck, Licht, Farbe und hochwertigen, eleganten Möbeln.

WENN DIE QUAL DER WAHL GUTE GRÜNDE HAT…

…ERKENNT MAN DEN ENTSCHEIDER AN DER WAHL SEINES BÜROS.

1. Echte Expertise. Satellite Office wird seit über zwanzig Jahren inhaberingeführt, persönlich und unabhängig. Profitieren Sie von langjährigen Erfahrungen und einem immensen Business-Netzwerk von Entscheidern auf Augenhöhe.

2. Zugkraft. Starke Teams mit mehrsprachigen, hervorragend ausgebildeten Fachkräften leisten Servicequalität und lassen Entscheider Ihr Kerngeschäft erfolgreich machen: an der Rezeption, bei der Büroassistenz, in der Planung und Durchführung von Tagungen und Meetings. Immer für höchste Ansprüche.

3. Lage. Lage. Lage. Die beste Lage der Stadt ist immer gut für Ansehen und Image. Der Haupteingang ist bei Tag und Nacht einfach zu finden. Ihr Firmenschild zeigt sich gut sichtbar im Hauptfoyer.

4. In der Ruhe liegt die Kraft. Unsere Workspaces bieten Raum für konzentriertes Denken und Arbeiten, für Meetings mit Ergebnis, für Produktivität. Deep Work für Entscheider, die Ruhe, Lebensqualität und Lifestyle schätzen.

5. Höchste Qualität. Schauen Sie genau hin: ob Interior Design, Möbel, Sauberkeit, Hygiene, Mitarbeiter oder Kunden. Wo das Beste auf die Besten zum Bestpreis trifft, wird Ihre eigene Marke zum Gewinner.

SATELLITE
OFFICE

VERSETZEN SIE SICH DOCH MAL IN UNSERE LAGE. ZUM BEISPIEL AN DIE GEDÄCHTNISKIRCHE.

SATELLITE OFFICE • KUD15 Gloria Berlin
Kurfürstendamm 15 • 10719 Berlin

+49 30 220 131 131
KUD15@satelliteoffice.de
www.satelliteoffice.de

BERLIN. DÜSSELDORF. FRANKFURT. HAMBURG. MÜNCHEN. STUTTGART. ZÜRICH. GENF. MILANO.